

Assemblée Générale 2026





Vincent OZANGE - Président

- Ouverture Assemblée Générale
- Validation du compte-rendu de l'AG 2025
 - Rapport Moral

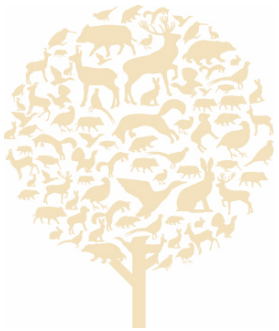



HOMMAGE

Richard AHIER - Président UNUCR 72



HOMMAGE
Laurent GUYOT
1960-2026

Conducteur de chien de sang



CALENDRIER 2026-2027

Vincent OZANGE - Président

2026

Octobre -Novembre

Août



21/08/2026 : 1^{er}
jour de la troisième
décade d'août



01/08/2026 sans
formalité

Septembre



27/09/2026
Ouverture Générale
de la chasse

Décembre



14/12/2026
Fermeture anticipée
du lièvre et de la
perdrix



CALENDRIER 2026-2027

Vincent OZANGE - Président

2027

Janvier



15/01/2027 :
Fermeture anticipée
du faisan Commun

Février



28/02/2027 :
Fermeture Générale

Mars



31/03/2027 :
Fermeture du
sanglier en battue

Avril et Mai



Du 1^{er}/04/ au 31/05 2027 :
Chasse autorisée à l'affût et
à l'approche pour la
protection des cultures



CALENDRIER 2026-2027

Vincent OZANGE - Président

VOTE
CONTRE – ABSTENTION – POUR





Xavier LELIEVRE - Trésorier

- Tarifs
- Jachères Environnement Faune Sauvage
 - Subventions accordées



TARIFS 2026-2027

Xavier LELIEVRE – Trésorier



- **AFFILIATION PLAN DE CHASSE & GESTION : 65 €**

- **TARIFS BRACELETS :**

Chevreuil ou Daim : 30 €

Grands animaux CEM/CEI : 165 €

Grands animaux CEF/JCB : 140 €

- **FRAIS ENVOI BRACELETS : 10 €**

- **TARIF PERMIS**

Timbre Fédéral : 65 €

Timbre Temporaire 9 Jours : 30 €

Timbre Temporaire 3 Jours : 15 €

Timbre Fédéral « Nouveau chasseur » : 30 €

Timbre annuel Grand Gibier : 40 €

Timbre Temporaire 9 Jours Grand Gibier : 30 €

Timbre Temporaire 3 Jours Grand Gibier : 25 €

- **CONTRAT DE GARDERIE**

Réserve de chasse fédérale : 65 € quelle que soit la superficie

- Jusqu'à 20 Ha : 80 €

- De 21 à 50 Ha : 105 € ou 85 € avec Garde Particulier

- De 51 à 100 Ha : 135 € ou 109 € avec Garde Particulier

- De 101 à 200 Ha : 165 € ou 133 € avec Garde Particulier

- Au-delà de 200 Ha : 0,50 € de l'hectare plus un droit fixe de 130 €
0,40 € de l'hectare plus un droit fixe de 130 €
avec Garde Particulier

AUCUN CHANGEMENT TARIFAIRE

Validation Nationale 228,55 €

Validation Départementale PG 130 € et GG 170 €



JACHERES ENVIRONNEMENT FAUNE SAUVAGE

Xavier LELIEVRE – Trésorier

- Formule 1 :

Parcelle de 0,10ha à 2ha, gelée à 100% et implantée à partir de cultures en mélange (millet, sarrasin, sorgho, maïs...) 100€/ha

- Formule 2 :

Parcelle de 1ha à 5ha avec au minimum 20% de la parcelle gelée et implantée avec les cultures en mélange de la formule 1 sous formes de bandes ou d'ilots. Le reste du couvert est composé de plantes herbacées : 90€/ha

- Formule 3 : Jachères mellifères :

Ensemencées d'un mélange d'au moins 5 espèces appartenant à la liste nationale

- Formule 3.1: Parcelle jusqu'à 2ha gelée à 100% en couvert mellifère : 230 €/ha
- Formule 3.2 : Parcelle jusqu'à 5ha gelée à 20% minimum en couvert mellifère sous forme de bandes ou d'ilots : 115 €/ha
- Formule 3.3 : Implantation en bande (bordures de champs, chemins...) de minimum 5 mètres de large : 230 €/ha
- Broyage possible uniquement à partir du 15 octobre



TARIFS -JACHERES

Xavier LELIEVRE – Trésorier

VOTE

CONTRE – ABSTENTION – POUR



SUBVENTIONS ACCORDÉES

(sous contrat de services)

Xavier LELIEVRE – Trésorier

Aménagements de territoires :

Agrainoir Petit Gibier : **4,60 €**

Point d'eau : **3,00 €**

Culture Petit Gibier : **130 €/ha** avec un maximum de 1% de la superficie gardée

Lâchers d'oiseaux :

3 € par oiseau (faisans-perdrix)

Réserves Refuges :

1,50 €/ha minimum 10% de la superficie gardée

Aide à la régulation des ESOD :

1 € par Corvidé

6 € par Renardeau

6 € par Renard



AUCUN CHANGEMENT TARIFAIRE

SUBVENTIONS ACCORDÉES

(sous contrat de services)

Xavier LELIEVRE – Trésorier

VOTE

CONTRE – ABSTENTION – POUR





Vincent OZANGE - Président

- **Nouvel Administrateur**



Quentin VIERON



Présentation



CARTE SARTHE - ADMINISTRATEURS

SECTEUR 6 :

Hubert COUPEVENT
Antoine MOUCHEL

SECTEUR 5 :

Jean-Luc JANVIER
Pierre-Louis CHEVREAU
Quentin VIERON

SECTEUR 4 :

Jean-Louis HARDOUIN
Thomas RENOÜ

SECTEUR 3 :

Yves GORTEAU

SECTEUR 1 :

Xavier LELIEVRE
Thierry LEVASSEUR

SECTEUR 2 :

Vincent OZANGE - Jean-Claude CRUCHET
Jérôme BOBET - Richard AHIER
Denys PALAYRET

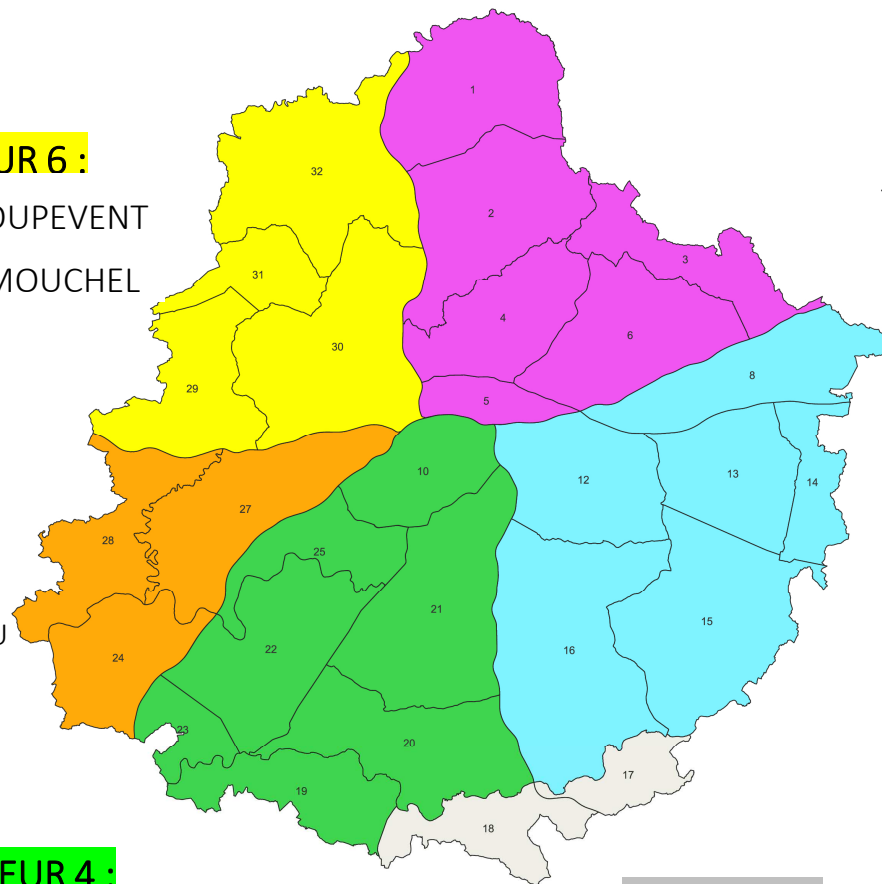



RAPPORT DE GESTION

Xavier LELIEVRE – Trésorier

Exercice comptable 2024-2025 en quelques chiffres :

Chasseurs : 10006 (97,64%)
Chasseresses : 242 (2,36%)
Validations Départementales : 3828
Validations Nationales : 6174
Validations Temporaires : 285
2304 Demandeurs de plan de chasse

Produits : 2 705 964 €
Charges : 2 630 109 €
Résultat excédentaire : 75 854€
Indemnisations des dégâts : 652 033 €
Aide de l'État pluriannuelle : 135 721 €





Jean-Pierre VOGEL
Expert-Comptable



COMPTES ARRÊTÉS au 30 Juin 2025 (2024-2025)



BILAN COMPTABLE au 30 juin 2025 (2024-2025)

ACTIF	30/06/2025	30/06/2024	PASSIF	30/06/2025	30/06/2024
Immobilisations Nettes	1 179 329	1 319 692	Fonds propres	3 048 233	2 746 078
Stock	27 399	34 586	Résultat	75 854	302 155
Créances	82 549	77 564	Provisions Risques & Charges	376 570	334 717
Charges Constatées d'avance	88 672	90 743	Fonds dédiés Eco contribution	31 905	27 673
Disponibilités-Placements	3 074 764	2 832 563	Emprunts	54 790	67 965
			Dettes fournisseurs et sociales	544 740	654 893
			Produits Constatés d'Avance	320 621	221 668
TOTAL	<u>4 452 712</u>	<u>4 355 148</u>	TOTAL	<u>4 452 712</u>	<u>4 355 148</u>

RÉSULTAT 30 /06/ 25 Produits

PRODUITS	30/06/2025	30/06/2024	Variation
Taxes Plan Chasse Bracelets Matière	673 974	660 205	13 769
Timbres Departementaux Grand Gibier	149 825	154 450	-4 625
Contribution Territoriale	48 498	302 279	-253 781
Ventes (pièges, agrainoirs,...)	33 253	35 218	-1 965
Contrats de services, garderie	98 537	106 720	-8 183
Fonds Dédiés Biodiversité	68 700	85 070	-16 371
Adhésions Territoriales	153 855	153 660	195
Quote part reversée par l'Etat	40 868	41 796	-928
Timbres Validations	870 805	882 866	-12 061
Autres produits (frais dossiers, Assurance GU,...)	186 565	184 610	1 955
Plan resilience /aide etat triennale	135 721	298 517	-162 796
Péréquation reforme,Compensation permis	100 873	99 440	1 433
Produits financiers	92 817	67 669	25 149
Conventions Diverses	24 000	25 385	-1 385
Produits exceptionnels	0	20 000	-20 000
Total Produits	2 678 291	3 117 885	-439 594
Fonds Dédiés Report	27 673	0	27 673
TOTAL PRODUITS	2 705 964	3 117 885	-411 921

CHARGES	30/06/2025	30/06/2024	Variation
Achats (pièges, agrainoirs,...)	31 674	37 878	-6 204
Clotures électriques	8 525	7 584	941
Indemnisations Dégâts	652 033	828 463	-176 430
Charges Externes	456 007	484 135	-28 128
Impôts et Taxes	68 322	71 962	-3 640
Salaires & Charges Sociales	1 023 945	1 006 518	17 427
Amortissements - Provisions retraite- impots	191 971	187 455	4 516
Autres Charges (Subventions)	91 565	90 185	1 380
Charges financières	2 081	535	1 546
Charges exceptionnelles	0	0	0
Charges Contributions Financières, Péréquation Reforme et EcoContribution	72 082	73 342	-1 260
Total Charges	2 598 204	2 788 057	-189 853
Fonds Dédiés Engagement à réaliser	31 905	27 673	4 233
TOTAL CHARGES	2 630 109	2 815 730	-185 621

RÉSULTAT
30 /06/25
Charges

Synthèse RÉSULTATS au 30 juin 2025 (2024-2025)

<u>30/06/2025</u>	<i>GENERAL</i>	<i>DEGATS</i>	<i>ECO CONTRIBUTION</i>	TOTAL
PRODUITS	1 510 603 €	1 047 553 €	147 808 €	2 705 964 €
CHARGES	1 335 332 €	1 143 466 €	151 311 €	2 630 109 €
RESULTAT	175 271 € -	95 913 € -	3 503 €	75 854 €

<u>30/06/2024</u>	<i>GENERAL</i>	<i>DEGATS</i>	<i>ECO CONTRIBUTION</i>	TOTAL
PRODUITS	1 513 206 €	1 466 871 €	137 808 €	3 117 885 €
CHARGES	1 321 174 €	1 350 801 €	143 755 €	2 815 730 €
RESULTAT	192 032 €	116 070 € -	5 947 €	302 155 €



Sylvie LESTIC
Commissaire aux comptes

SODEFI
AUDIT

COMPTES ARRÊTÉS AU 30 JUIN 2025 (2024-2025)



COMPTE ARRETES AU 30/06/2025 (2024-2025)

Vincent OZANGE - Président

Approbation des comptes 2024/2025 ?

VOTE

CONTRE – ABSTENTION – POUR





COMPTE ARRETES AU 30/06/2025 (2024-2025)

Vincent OZANGE - Président

Affectation du résultat au 30/06/2025 en
« report à nouveau » pour 75 854 € ?

VOTE

CONTRE – ABSTENTION – POUR

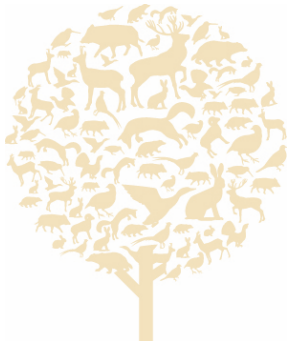



Jean-Pierre VOGEL
Expert-Comptable



BUDGET PREVISIONNEL 2026-2027



BUDGET PREVISIONNEL 2026-2027

CHARGES	2026-2027	2025-2026	RESSOURCES	2026-2027	2025-2026
Achats (pièges, agrainoirs...)	34 700	50 000	Ventes (pièges, agrainoirs)	35 010	39 150
Indemnisations degats	600 000	750 000	Contrats de services	100 000	106 000
Clotures électriques	9 000	10 000	Contribution Territoriale	120 000	188 000
Plan de chasse GG & PG	31 550	33 050	Adhésions Territoriales	153 000	154 200
Charges Externes	449 980	458 225	Aide Convention Pluriannuelle	0	0
Impôts et taxes	76 100	66 600	Quote part reversée par l'Etat	41 000	42 000
Salaires et Charges Sociales	1 060 500	1 043 000	Timbres Validations	1 022 860	1 021 265
Amortissements	135 260	149 400	Taxe plan chasse - Bracelets	669 020	668 970
Dot. Provision Retraite	40 000	35 000	Autres Produits	245 850	215 190
Subventions - Autres charges	171 950	187 300	Péréquation réforme	100 300	99 300
Intérêts sur emprunt	1 500	1 000	Produits Financiers	100 000	75 000
Charges exceptionnelles	500	500	Convention diverses comptage	24 000	25 000
			Produits Exceptionnels	0	0
Total	2 611 040	2 784 075	Total	2 611 040	2 634 075
Budget Déficitaire	0	-150 000			



BUDGET PREVISIONNEL 2026-2027

Vincent OZANGE - Président

Approbation du budget 1^{er}/07/26 au 30/06/27 ?

VOTE

CONTRE – ABSTENTION – POUR

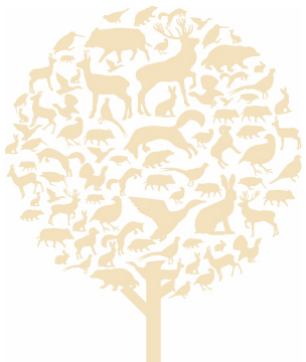



MANDAT COMMISSAIRE AUX COMPTES

Vincent OZANGE - Président

Renouvellement du Mandat du Commissaire aux
Comptes SADECO?



VOTE

POUR – CONTRE - ABSTENTION

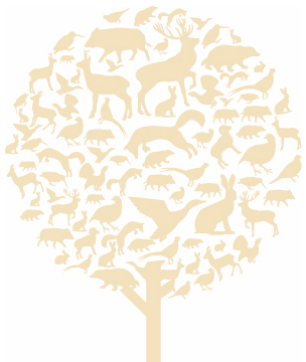



Vincent OZANGE - Président

Pour le Petit Gibier, il faut...

-Piéger,

-Aménager son territoire,

En vidéo...



Fédération Départementale des Chasseurs
de la Sarthe



LES ANIMATIONS SCOLAIRES

Michel VALLA – Technicien FDC 72

- Intervention auprès des plus jeunes



Education à l'Environnement et au Développement Durable



- 35 animations nature ont été effectuées sur la période du 1^{er} juillet 2024 au 30 Juin 2025.
 - Cela représente pour cette période ,
 - 513 heures de travail (soit 73,3 jours).
 - 10 personnels de la FDC 72 mobilisés.
 - 1 258 élèves ont participé aux animations nature.
 - Ainsi que 188 enseignants et accompagnateurs.
- 17 établissements scolaires ou structures ont bénéficié de ces interventions.
 - 20 communes ont été touchées par une animation.
 - 27 672 € D'Eco Contribution
- Convention signée entre l'inspection d'Académie de la Sarthe et la FDC 72



Pierre-Louis CHEVREAU - Administrateur

J'AIME LA NATURE PROPRE - Mars 2026



J'AIME LA NATURE PROPRE Mars 2026



En quelques chiffres ...

474 Participants
30 Communes
52 m3 de déchets

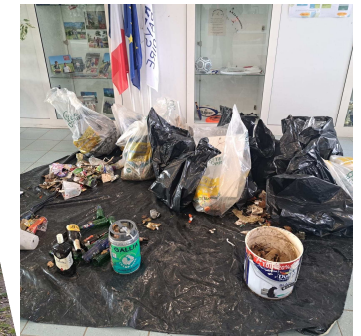



Hubert COUPEVENT - Administrateur

CHALLENGE CHASSEUR DE France
18 octobre 2025



CHALLENGE CHASSEUR DE France



Gagnant Départemental
2025
Charly COLLET & Ryo

RENDEZ-VOUS EN 2026

LE SAMEDI 17 OCTOBRE 2026 pour le challenge départemental
sur le territoire de chasse communale de Tennie, présidé par
Joachim MOULIN





VŒUX – QUESTIONS

Associations – GIC

Rappel des vœux acceptés lors de l'AG 2025 :

- Fin de la bague allaire sur les faisans
- Insertion de la feuille de vote dans le chasseur sarthois distribué en septembre



2026 :

GIC DE BERCE:

- Retour du bracelet chevrillard
- Bracelet CM1 jusqu'à 8 cors
- Suivi d'un cervidé avec GPS

ADCGG 72:

- Interdire le tir des cerfs muets quelle que soit l'attribution de bracelet,
- Interdire le tir des cerfs en refait quelle que soit l'attribution de bracelet.

LES HONNEURS ...



Regis PASQUIER





DIRECTION DÉPARTEMENTALE DES TERRITOIRES

Marc SÉVERAC - Directeur



Merci de votre attention

